PRÉFÈTE
DE LA RÉGION
BOURGOGNE-
FRANCHE-COMTÉ
Liberté
Égalité
Fraternité

Direction régionale
des affaires culturelles





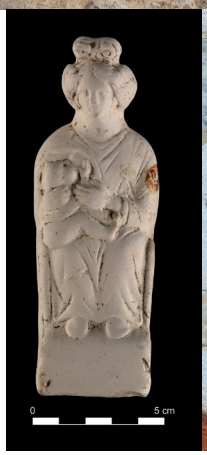



Journées régionales de l'archéologie
en Bourgogne-Franche-Comté

DU RENOUVELLEMENT DES RECHERCHES AU RETOUR DES COLLECTIONS SPOLIÉES : LE PASSÉ EN DEVENIR

PROGRAMME

Jeudi 10 et vendredi 11 décembre 2026

Maison des sciences humaines et environnementales
1 rue Charles Nodier, 25000 Besançon

Entrée libre, dans la limite des places disponibles.

mshe
MAISON DES **SCIENCES HUMAINES ET ENVIRONNEMENTALES**
CLAUDE NICOLAS LEDOUX - UAR3124

PROGRAMME

Jeudi 10 décembre 2026

THÈME : ACTUALITÉS DE L'ARCHÉOLOGIE RÉGIONALE
ET TRAVAUX DES JEUNES CHERCHEURS
De 9h à 17h10

Pour assister aux JRA en visio
https://tinyurl.com/JRABFC2026

9h — **Accueil des participants**

9h30 - 9h45 — **Ouverture des journées régionales**

Jonathan Truillet
Directeur régional adjoint des affaires culturelles de Bourgogne-Franche-Comté (Drac BFC)

Valérie Pichot
Directrice adjointe de la Maison des sciences humaines et environnementales Claude-Nicolas Ledoux

9h50 - 10h10 — **L'archéologie régionale en Bourgogne-Franche-Comté en 2026 : bilan d'activité et temps forts de l'année**

Laëtitia Deudon
Conservatrice régionale de l'archéologie, Drac BFC

10h10 - 10h30 — **Hommages : Dominique Bonnissent et Albéric Olivier**

Session 1

10h30 - 10h50 — **Bilan de la campagne de recherche 2026 sur le mont Beuvray (Nièvre)**

Andrea Fochesato
Archéologue, responsable du programme de recherche archéologique sur le mont Beuvray, Bibracte EPCC - Centre archéologique européen

Arnaud Meunier
Archéologue géomaticien, Bibracte EPCC - Centre archéologique européen

Alice Pons
Archéologue, assistante recherche, Bibracte EPCC - Centre archéologique européen

10h50 - 11h10 — **Évolution des dynamiques d'occupation du Néolithique à La Tène finale : le cas du site de Villeneuve-la-Guyard (Yonne)**

Céline Choquenet
Responsable d'opération, Inrap, UMR 7041 ArScAn

Gérard Bataille
Directeur adjoint scientifique et technique, Inrap, UMR 6298 ArTeHiS

11h10 - 11h30 — **Pause café**

11h30 - 11h50

Mise en valeur des bordures marécageuses du lac de Chalain (Jura) : la pratique de l'écobuage identifiée depuis le Néolithique

Christophe Petit
Coord. PCR, Université de Paris 1, UMR 7041 ArScAn

Hervé Richard
Coord. PCR, Université Marie et Louis Pasteur, UMR 6249 Laboratoire Chrono-environnement

11h50 - 12h10

Marliens « Les Verdures » : 5 000 ans d'occupation dans la plaine de l'Ouche (Côte-d'Or)

Régis Labeaune
Responsable d'opération, Inrap ; directeur adjoint, UMR 6298, ArTeHiS

12h10 - 12h30

Fouille programmée sur les sanctuaires de la Roche d'Aujoux à Mancey (Saône-et-Loire) : bilan des fouilles 2024-2026

Grégory Compagnon
Chercheur associé, laboratoire Archéologie et Archéométrie, UMR 5138 ArAr

12h30 - 14h

Déjeuner

Session 2

14h - 14h20

Dijon (Côte-d'Or), Campus Maret, fouille 2025 - Étude des aménagements successifs des jardins médiévaux et modernes de l'abbaye Saint-Bénigne, dissimulant les vestiges significatifs d'un habitat gaulois, puis antique

Cécile Travers
Archéologue spécialiste des jardins, Archéoverde ; chercheure associée, UMR 6298 ArTeHiS

Yvan Virlogeux
Responsable d'opération, Inrap

14h20 - 14h40

Le Petit Clairvaux à Dijon (Côte-d'Or), relecture archéologique d'un établissement cistercien en ville

Sylvain Aumard
Délégué scientifique et technique, CEM ; chercheur associé, UMR 6298 ArTeHiS

Clarisse Couderc
Responsable d'opération, Inrap

14h40 - 15h

Une cave médiévale en milieu rural : le bâtiment de Jallerange (Doubs), XIIIe-XIVe siècles

Fabrice Laurent
Responsable d'opération, EVEHA

15h - 15h20

Pause café

Session 3 : jeunes chercheurs

15h20 - 15h30

La formation supérieure en archéologie à l'Université Bourgogne-Europe

Pierre Nouvel
Professeur d'archéologie de la Gaule romaine, Université Bourgogne-Europe ; directeur de l'UMR 6298 ArTeHiS

15h30 - 15h40

Formation théorique et pratique à la recherche en archéologie, Université Marie et Louis Pasteur

Morana Čaušević Bully
Maîtresse de conférences, responsable du Master ASA, Université Marie et Louis Pasteur, UMR 6249 laboratoire Chrono-environnement

Benjamin Clément
Maître de conférences, responsable de la Licence HAA, Université Marie et Louis Pasteur, UMR 6249 laboratoire Chrono-environnement

15h40 - 15h50

Se percher dans le Jura au Néolithique : paysages et territoires dans la région salinoise

Alvaro Vigueras Vilchez
Doctorant, UMR 6249 laboratoire Chrono-environnement

15h50 - 16h

L'occupation de la moyenne vallée de l'Yonne au second âge du Fer

Cyriac Merle
Master ASA, Université Bourgogne-Europe ; service régional de l'archéologie, Drac BFC

16h - 16h10

L'évolution de Decize (Nièvre) entre la fin de la période gauloise et le Haut-Empire à travers une relecture de la céramique issue des fouilles anciennes (rue des Fossés, 1981)

Margot Chaput
Master ASA, Université Bourgogne-Europe ; service régional de l'archéologie, Drac BFC

16h10 - 16h20

Questions

16h20 - 16h30

La production de coroplastie à Augustodunum / Autun au tournant du IIIe siècle apr. J.-C.

Loïc Androuin
Archéologue, Service archéologique de la Ville d'Autun ; docteur en archéologie, UMR 8210 ANHIMA

16h30 - 16h40

L'église médiévale de Sézéria (Orgelet, Jura) : étude archéologique et architecturale

Coline Pillay
Archéologue-topographe, EVEHA

16h40 - 16h50

Bâtir avec les résineux : apports de la dendrochronologie à l'histoire des charpentes et des forêts du Haut-Jura

Marie Lafarge
Doctorante, Université Marie et Louis Pasteur, UMR 6249 laboratoire Chrono-environnement

16h50 - 17h

Questions

17h - 17h10

Discussion générale, clôture de la première journée

Vendredi 11 décembre 2026

THÈME : COLLECTIONS ARCHÉOLOGIQUES : PRÉSERVER LE PATRIMOINE, RÉVÉLER LES CONNAISSANCES

De 8h45 à 15h30

8h45 — **Accueil des participants**

9h - 9h20 — **Introduction de la journée thématique**

Violaine Bresson
Conservatrice du patrimoine, service régional de l'archéologie, Drac BFC

Sophie Gizard
Ingénieure d'études, service régional de l'archéologie, Drac BFC

Session 4

9h20 - 9h40 — **Un chantier des collections à l'échelle régionale, les défis de la normalisation du passif et de la conservation sélective des vestiges archéologiques**

Sophie Gizard
Ingénieure d'études, service régional de l'archéologie, Drac BFC

9h40 - 10h — **Les collections en chantier : chronique d'une mission au long court - Retour d'expérience sur le chantier des collections archéologiques de Besançon (2019-2025)**

Stéphanie Guillotin
Responsable d'opérations archéologiques spécialisée dans les époques médiévale et moderne, Antea Archéologie

Marie-Laure Bonte
Attachée de conservation du patrimoine, Ville de Valognes

10h - 10h20 — **L'apport des chantiers de collection pour les chercheurs : zoom sur trois ensembles préhistoriques bourguignons**

Charline Ruet
Gestionnaire des collections, Archeodunum

Guillaume Lépine
Responsable adjoint, Archeodunum

10h20 - 10h40 — **La gestion des collections, diagnostics et fouilles, à l'Inrap, en Bourgogne**

Emmanuel Laborier
Gestionnaire des collections, Inrap

10h40 - 10h50 — **Discussion**

10h50 - 11h10 — **Pause café**

Session 5

11h10 - 11h30 — **Reconstruire un passé pillé : le dépôt monétaire de Laignes (Côte-d'Or)**

Violaine Bresson
Conservatrice du patrimoine, service régional de l'archéologie, Drac BFC

Camille Bossavit
Chercheure associée IRAMAT, Centre Ernest-Babelon, CNRS UMR 7065

11h30 - 11h50

Un objet saisi n'est pas un objet sauvé ! La chaîne judiciaire et patrimoniale des biens archéologiques saisis

Frank Faucher
Ingénieur d'études, service régional de l'archéologie, Drac BFC ; UMR 6298 ArTeHiS

Florence Denaire
Régisseuse du Centre de conservation et d'études, Bibracte EPCC

11h50 - 12h10

Discussion

12h10 - 12h20

Conclusion des journées régionales de l'archéologie

Laëtitia Deudon
Conservatrice régionale de l'archéologie, Drac BFC

12h20 - 14h

Déjeuner

14h30 - 15h30

Visite du Centre de conservation et d'étude archéologique

Sur inscription

Visite réalisée par Sophie Gizard et Claire Jounin
Service régional de l'archéologie, Drac BFC

INFORMATIONS PRATIQUES

Maison des sciences humaines et environnementales Claude-Nicolas Ledoux

Grand amphithéâtre
1 rue Charles Nodier, 25000 Besançon

Accès piétons

1 rue Charles Nodier (par l'esplanade) ou place St Jacques (par la cour de l'Arsenal)

Accès en bus/tram

En tram : arrêt Chamars, lignes 1 ou 2
En bus : arrêt Chamars-Esplanade, lignes L4, L6 ou 10
consulter le site http://www.ginko.voyage/

Accès en voiture

Pour atteindre la rue Charles Nodier, suivre la direction « Centre ville », puis « Parking Chamars » ou « Parking Mairie ».

Centre de conservation et d'étude archéologique

6 rue Auguste-Lucien-Vérité, 25000 Besançon

Accès en bus

En bus : arrêt Bâtiment CFA, ligne L12

Accès en voiture

Pas de parking

Crédits photographiques

- Jallerange (Doubs), rue Bossard, fouille préventive sous la direction de Fabrice Laurent (EVEHA), bâtiment du XIIIe-XIVe siècle, avril 2026, cliché : J. Soichet (EVEHA)
- Dijon (Côte d'Or), rue du Docteur-Maret, fouille préventive sous la direction d'Yvan Virlogeux (Inrap), structures protohistoriques sous les niveaux antiques, médiévaux et modernes, juin 2025, cliché : M.-C. Lacroix Drac BFC
- Figurine de déesse-mère issue des ateliers de Pistillus, découverte boulevard Vaulabelle à Auxerre, cliché : L. Androuin
- Détail de la façade du Centre de conservation et d'étude archéologique de Besançon, cliché : Drac BFC