

L'instant archéo

Conférences grand public

20h

17 mai 2022

Plus de 10 000 ans d'occupation à Choisey (Jura)

Régis Labeaune et Pauline Rostollan, Inrap



Organisation
MSHE C. N. Ledoux
INRAP
DRAC BFC

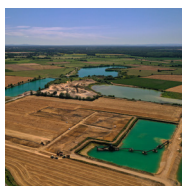
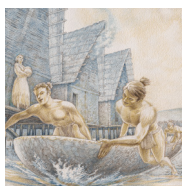

Depuis une trentaine d'années, l'aménagement du territoire de Choisey a donné lieu à de nombreuses fouilles préventives, attestant de la présence humaine sur cette zone du finage dolois dès la Préhistoire. Au cours des siècles, de nombreux habitats ruraux associés parfois à leur nécropole se sont succédés, organisant l'occupation spatiale de cette partie de la plaine du Doubs en territoires bien définis.

La conférence de Régis Labeaune et Pauline Rostollan sera l'occasion de présenter les résultats des analyses paléo-environnementales ayant apporté de nombreux renseignements sur le paysage dans lequel étaient implantées les différentes occupations. Elle permettra également d'aborder le mobilier archéologique témoin de l'attractivité du secteur à toutes les périodes et des relations et des échanges avec les régions voisines.

Salle de conférence de la MSHE C. N. Ledoux
1 rue Charles Nodier Besançon

Entrée libre dans la limite des places disponibles
Retransmission en direct sur internet

Informations :
communication-mshe@univ-fcomte.fr
<https://mshe.univ-fcomte.fr>
03 81 66 51 51